

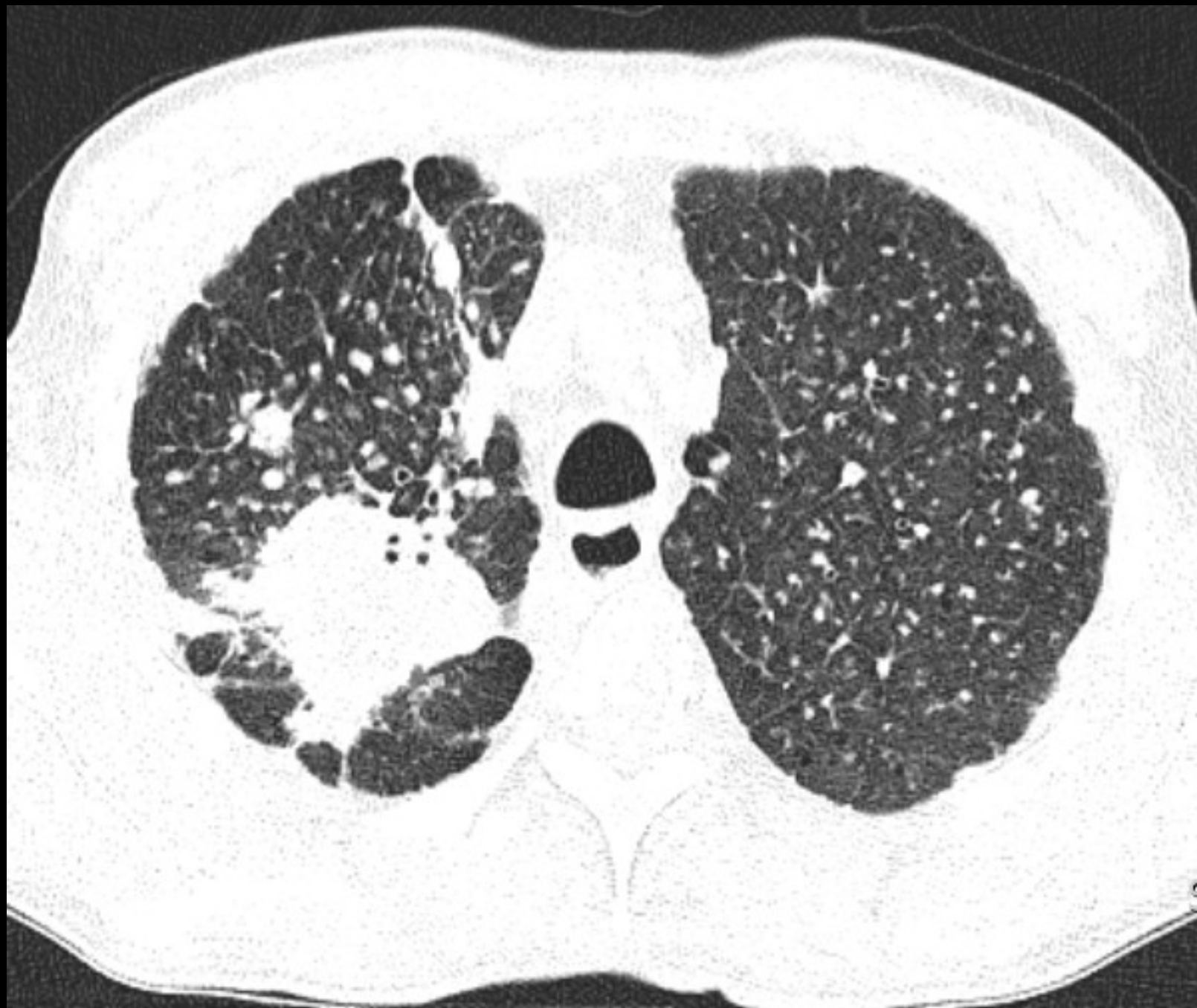

SOM



G. J.

22.10.1964

Beschwerdefrei

Raucht: ca. 1 P Zig. tgl.

Sehr guter AZ. Unauffällige klinische Untersuchung

Aus Portugal. Grundschule besucht.

Ab 13 Jähriger: im Steinhauer-Betrieb der Familie tätig.

Seit 2003 in der Schweiz

Noch im gleichen Jahr: krank mit Fieber, AZ-Verschlechterung – Rückreise nach Portugal

Diagnose: TBC

2 Monate stationär, 4 Monate ambulant behandelt

Spirometrie

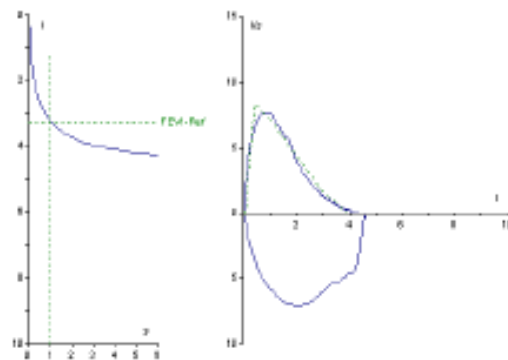

Parameter	Einheit	Soll	Ist	%Soll
FVCex	l	4.00	4.54	114
FEV1	l	3.29	3.30	100
FEV1/FVCex	%	79	73	92
PEF	l/s	8.32	7.72	93
MEF75	l/s	7.23	7.20	100
MEF50	l/s	4.48	2.97	66
MEF25	l/s	1.77	0.78	44
MEF25-75	l/s	3.90	2.29	59
IVC	l	4.16	4.54	109
FEV1/IVC	%	79	73	92
ERV	l	1.24	3.09	250
IC	l	2.96	1.45	49

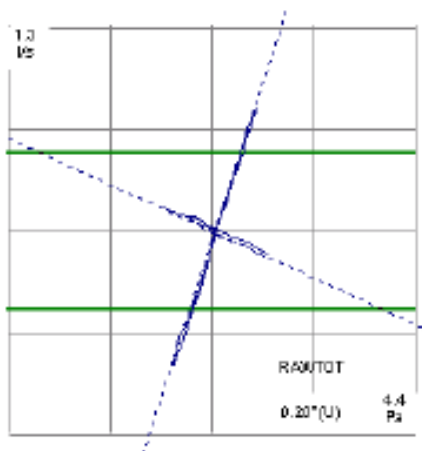

Ganzkörperplethysmographie

Parameter	Einheit	Soll	Ist	%Soll
TGV	l	3.22	5.05	157
TLC	l	6.18	6.50	105
RV	l	1.98	1.95	99
RV/TLC	%	32	30	93
RAWtot	kPa/l*s	0.30	0.20	68
sRAWtot	kPa*s	0.97	1.03	107

Diffusionsmessung

Parameter	Einheit	Soll	Ist	%Soll
TLco(Hb)	*	9.32	11.20	120
Kco(Hb)	*	1.51	1.76	117

Was tun ?